



## **LIX Ruta: Casillas-Castañar-Pozo de la Nieve**

**Fecha:** 06/10/2018. Si no lo impiden las condiciones meteorológicas.

**Salida:**

**Opción A:** 07:30 de la explanada de Santa Teresa en Toledo, en la puerta de la iglesia de San Ildefonso.

**Opción C:** 9:15 horas. En la población de Casillas (Avila). La salida de la ruta se realizará desde las proximidades al Hostal Bar La Rama en la Calle Rama. (<https://www.google.es/maps/place/Bar+la+Rama/@40.3241445,-4.5715053,17.54z/data=!4m5!3m4!1s0xd40458dc25e2d7b:0xe5c0c9f4df03ddee!8m2!3d40.3248458!4d-4.571553>)

### **SE RUEGA PUNTUALIDAD DE LOS ASISTENTES.**

Se recomienda pagar a los conductores de los vehículos en los que se viaje **(10€)**, en compensación a los gastos de combustible.

**Retorno aproximado:** 19:00 horas al punto de salida (Opción A).

**Distancia:** 20 Kms. aprox.

**Duración aproximada de la ruta:** 6 horas 30'.

**Desnivel:** 632 m positivos acumulados aprox.

**Dificultad:** La longitud de la ruta y la hace preciso clasificarla de **DIFÍCIL** (ver catalogación de niveles)

**Preparación:** Necesario tener resistencia a caminar. Se comerá en la ruta, por lo que cada asistente deberá llevar su propia comida y bebida en la cantidad que considere oportuna. Existe algún manantial y fuentes en la ruta, pero se aconseja llevar suficiente cantidad de bebida. Muy recomendable contar con gafas de sol adecuadas (nivel 3/nivel 4), así como protección solar para piel. La ropa la decidirá el asistente, dependiendo de la climatología y de su propia necesidad.

### **Qué vamos a ver:**

La ruta se inicia en Casillas, subimos de manera suave por la Cuesta del Enebro en dirección a la Cruz del Tornero por una pista forestal que se acaba convirtiendo en senda, a partir de aquí bajamos junto a la Garganta de la Yedra ya rodeados de los característicos castaños de la zona. Durante varios kilómetros atravesamos la parte más bonita del Castañar de El Tiemblo, cruzamos el Arroyo de la Yedra y San Jurdón y comenzamos a subir hacia el Portacho del Pozo. Veremos como el castañar se va convirtiendo en pinar hasta llegar a los piornales característicos de las zonas altas de Gredos. El tramo desde el portacho hasta las verdes laderas del Pozo de la Nieve es muy corto y casi horizontal. A partir de aquí volveremos por una

senda a media ladera del Mirlo contemplando unas magnificas vistas del Valle de Iruelas y La Paramera hasta llegar al Puerto de Casillas desde donde descenderemos hasta el punto de partida por una senda que atraviesa un bonito pinar.

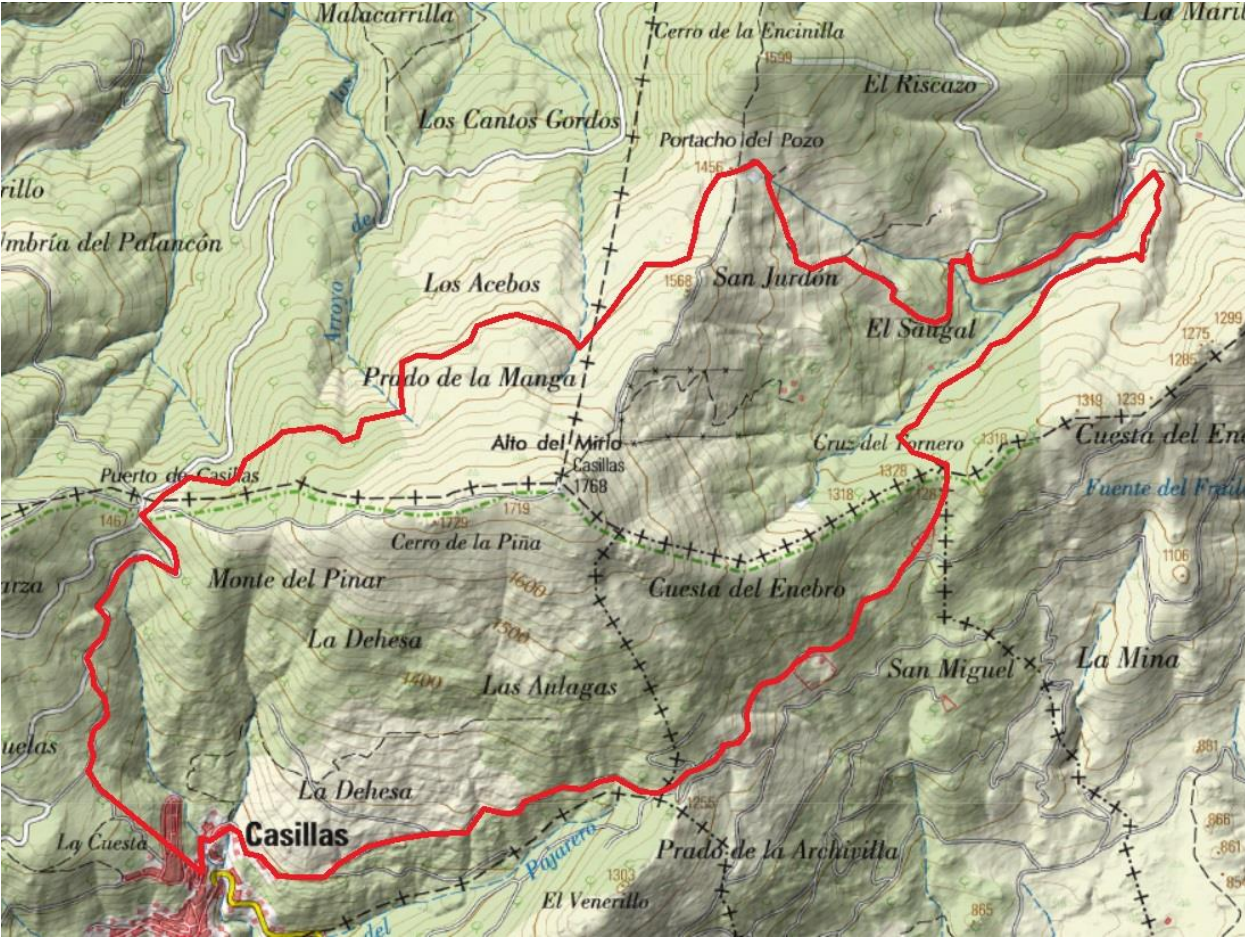



Los organizadores, en función de las condiciones meteorológicas, del suelo, lluvia, etc., **se reserva el derecho de variar, acortar o anular la ruta previamente o incluso durante la ejecución de la misma.**

### **IMPORTANTE**

La asistencia de NO socios estará limitada al 20% sobre el número de socios (con un mínimo de dos) y se aceptarán las solicitudes por estricto orden de llegada, quedando el resto en lista de espera. Como en el caso de los socios, si son aceptados para la actividad, es obligatorio que lleven seguro de montaña o estar federados.

Toda persona que no esté asegurada/federada el día de la ruta no podrá realizar dicha actividad.

La organización se reserva el derecho de modificar la fecha de dicha actividad o limitar el número de participantes por razones de seguridad.

### **TRAMITACIÓN DEL SEGURO**

Toda aquella persona que necesite seguro, será requisito indispensable para inscribirse a la ruta/actividad el nombre y apellidos, acompañado de su D.N.I. (En el caso de ser socio con el nombre y apellidos es suficiente).

La cuota para dicho seguro es de 6€. Al realizar la transferencia o ingreso, se deberá poner en el concepto el nombre y apellidos de la persona asegurada. Dicho ingreso se puede realizar de forma gratuita en cualquier oficina del banco Santander. Es preciso enviar el justificante de pago si corresponde, a la dirección de correo: [csmontesdetoledo@gmail.com](mailto:csmontesdetoledo@gmail.com). En el caso de las personas que necesiten seguro para realizar una ruta/actividad programada y causen baja, el importe de dicho seguro no será reembolsado.

### **Inscripción:**

Accediendo al siguiente enlace web <https://doodle.com/poll/fivpd69m2warurm3> y marcando el recorrido a realizar, si se dispone de vehículo propio y si, en caso de disponer de plazas libres hay que

marcar la opción, y a continuación, se introduce un comentario con el número de plazas libres de las que se dispone en el vehículo. Además, hay que señalar el lugar de salida, si se es socio del club y si se está federado. Ya se ha introducido un ejemplo. El plazo de inscripción y de abono de seguro finaliza a las **22:00 horas del día 03/10/2018** para los NO FEDERADOS y las **12:00 horas del día 05/10/2018** para los FEDERADOS.

En caso de duda, llamar al teléfono: 689-40-81-34 (Julian).

TITULAR	CÓDIGO CUENTA OPENBANK				
Club Senderismo Montes de Toledo	CODIGO IBAN	ENTIDAD	OFICINA	D.C.	Nº CUENTA
CIF : G-45834397	ES78	0073	0100	50	0503921817

### **RESUMEN**

- Salida a las 07:30 horas desde Toledo y a las 09:15 horas desde el punto inicial.
- Distancia 20 Kms. y 632 mts acumulados de subida.
- Ruta catalogada de difícil.
- Fecha límite de inscripción en Doodle y pago de seguro las 22:00 horas del 3 de octubre y las 15:00 horas del día 5 para federados.

### **CATALOGACIÓN NIVELES DE DIFICULTAD RUTAS**

**MUY FÁCIL:** Ruta por asfalto, pista forestal, camino vecinal accesible en coche o, eventualmente, vereda de fácil acceso. Distancia inferior a 5 km aprox. y desnivel acumulado no superior a 300 metros aprox. Se desarrolla con buena climatología. No es necesario ningún material particular excepto calzado cómodo y, dependiendo de la persona, protección solar (gafas, gorra y crema solar). No es necesario llevar comida ni bebida, aunque esto depende de cada persona. No es necesario estar federado.

**FÁCIL:** Ruta por pista forestal o vereda no superior a 10km aprox. Puntualmente puede discurrir por campo a través. Desniveles positivos no superiores a 400 metros aprox. Climatología variada descartando lluvia torrencial y nieve. Obligado llevar agua y algo de comida. Recomendable el uso de botas específicas de montaña y vestimenta técnica. Necesario estar federado o seguro diario de la FEDME.

**MODERADO:** Ruta con más de 10km y/o más de 400 metros de desnivel positivo acumulado que discurre por cualquier terreno. Pensada para gente habituada a moverse por el campo. Climatología variada descartando nieve y lluvia torrencial. Obligación de llevar agua y comida para un día. Obligatorio uso de calzado específico de montaña y vestimenta técnica acorde a la climatología. Necesario estar federado o seguro diario de la FEDME.

**DIFÍCIL:** Ruta con más de 15km y/o más de 600 metros de desnivel positivo acumulado que discurre por cualquier terreno, pudiendo llegar el caso de tener que efectuar pequeñas trepadas (sin necesidad de asegurarse). Pensada para gente habituada a moverse por montaña. Puede durar más de un día. Climatología variada, incluso nieve, lluvia, altos vientos y frío extremo. Imprescindible calzado y ropa técnicos, adecuados a la climatología. Necesario llevar agua y comida para los días en los que se desarrolle. Necesario estar federado o seguro diario de la FEDME.

**MUY DIFÍCIL:** Aplica las mismas normas que para la ruta DIFÍCIL pero requiere el uso de material específico de alpinismo (crampones y piolet) así como el conocimiento de sus técnicas de uso (progresión por glaciar, autodetención, ...) Eventualmente puede ser necesario saber el manejo de material de aseguramiento (cuerda, arnés, mosquetones, ...) en función de la ruta o el estado de la misma. Necesario estar federado o seguro diario de la FEDME.

**ACTIVIDAD ESPECIAL:** Actividad o ruta que no está catalogada en ninguna de las anteriores y que puede requerir del uso de material específico de escalada o alpinismo. El acceso del usuario a este tipo de rutas dependerá, en todo

caso, del criterio del organizador/es en función de la dificultad de la actividad, la climatología, de la habilidad del asistente y de su forma física. Siempre se desarrollarán bajo la supervisión del organizador/es. Puede ser obligatorio estar federado o contar con seguro diario de la FEDME, a criterio del organizador.